23

1.er

GRAND TRIO

POUR

Piano, Violon et Violoncelle

DÉDIÉ

à Monsieur James Wittering

PAR

HENRI LITOLFF

Maître de Chapelle de S.A.R. le Duc Régnant
de Sax-Cobourg-Gotha Chevalier de plusieurs Ordres, etc etc

Œuv: 47 *Prix : 25 f.*

Æ

Paris, chez RICHAULT Editeur, Boulevart des Italiens, 4 au 1.er
Propriétaire pour la France et l'Etranger *Brunswich, H. Litolff*

(1321. R)

MAISON SIMON RICHAULT
FONDÉE EN 1805
RICHAULT & Cie SUCCR
ÉDITEURS DE MUSIQUE

M
312
L.77.

480644

1er TRIO.

H. LITOLFF.

OP: 47.

23

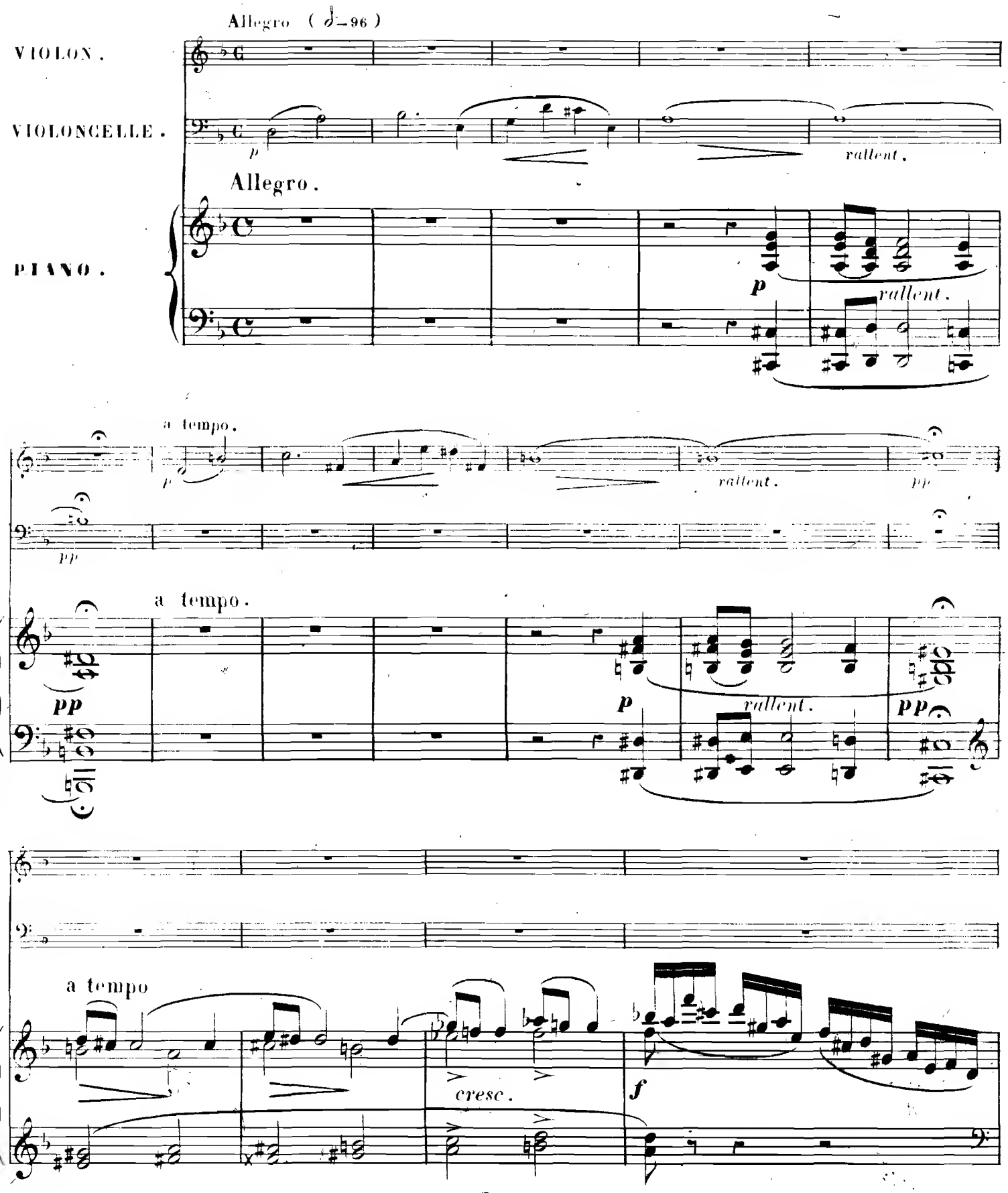

sff p sff p sff p

sff p sff p

cresc.

cresc.

cresc.

sf f ff ff ff>pp

sf f ff ff ff>pp

f ff ff sff> pp tranquillo.

sempre legato.

cres - - - - cen - - - - do.

cres - - - - cen - - - - do.

cres - - - cen - - - do.

marcato.

pp

pp sempre legato.

pp

sempre legato.

pp ben legato.

pp

pp

pp

ppp

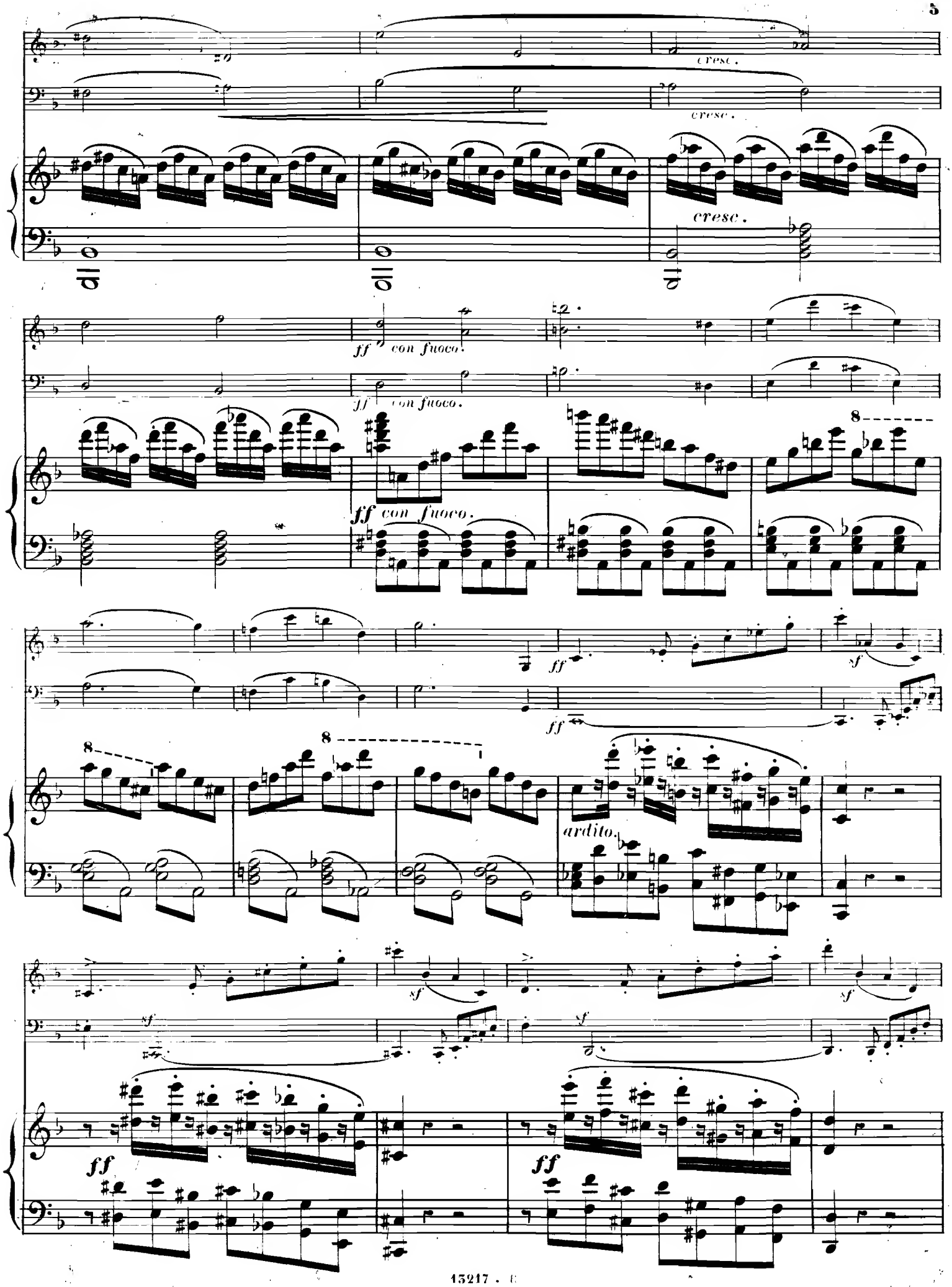
cresc.
cresc.
cresc.
ff con fuoco.
ff con fuoco.
ff con fuoco.
8
ff
sf
ff
8
8
ardito.
sf
sf
sf
ff
ff

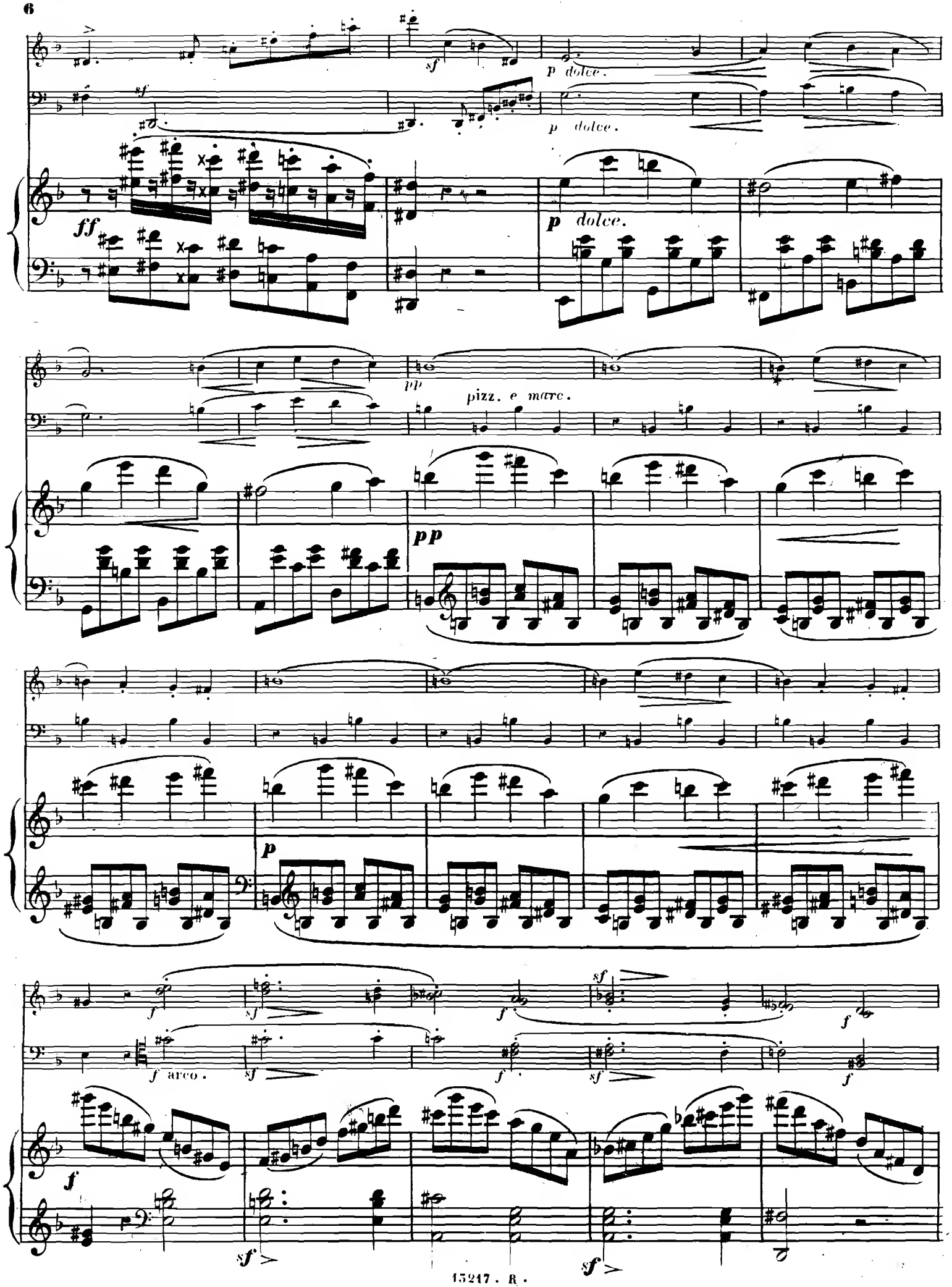
sf
p dolce.
p dolce.
ff
p dolce.
pp
pizz. e marc.
pp
p
f
sf
f arco.
f
sf
f
sf
f
f
sf
sf

sf pp

sf pp Solo. p f

p pp

cantabile. p

p

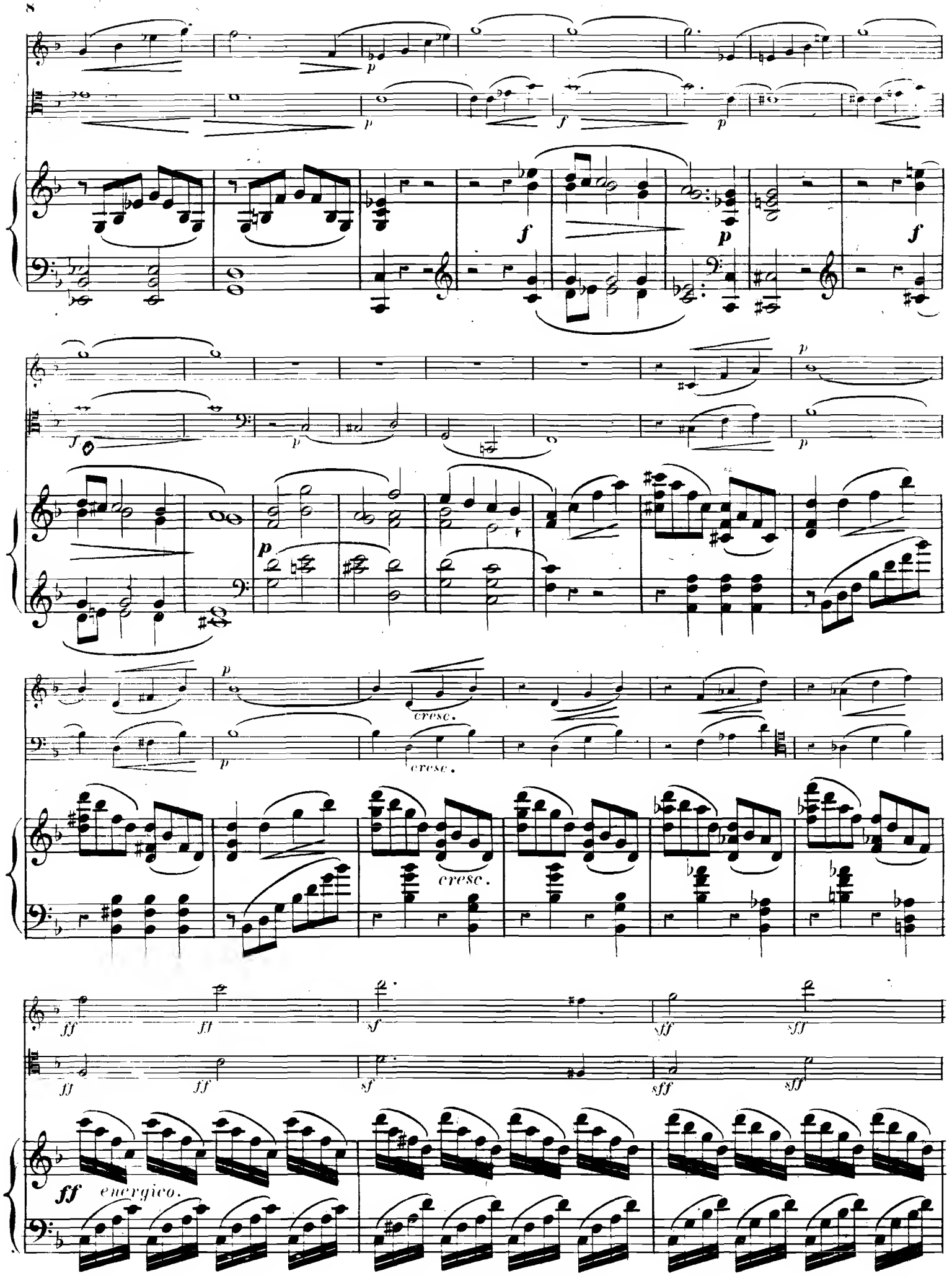
cresc.
cresc.
cresc.
energico.

poco riten.

ff in tempo. grandioso.

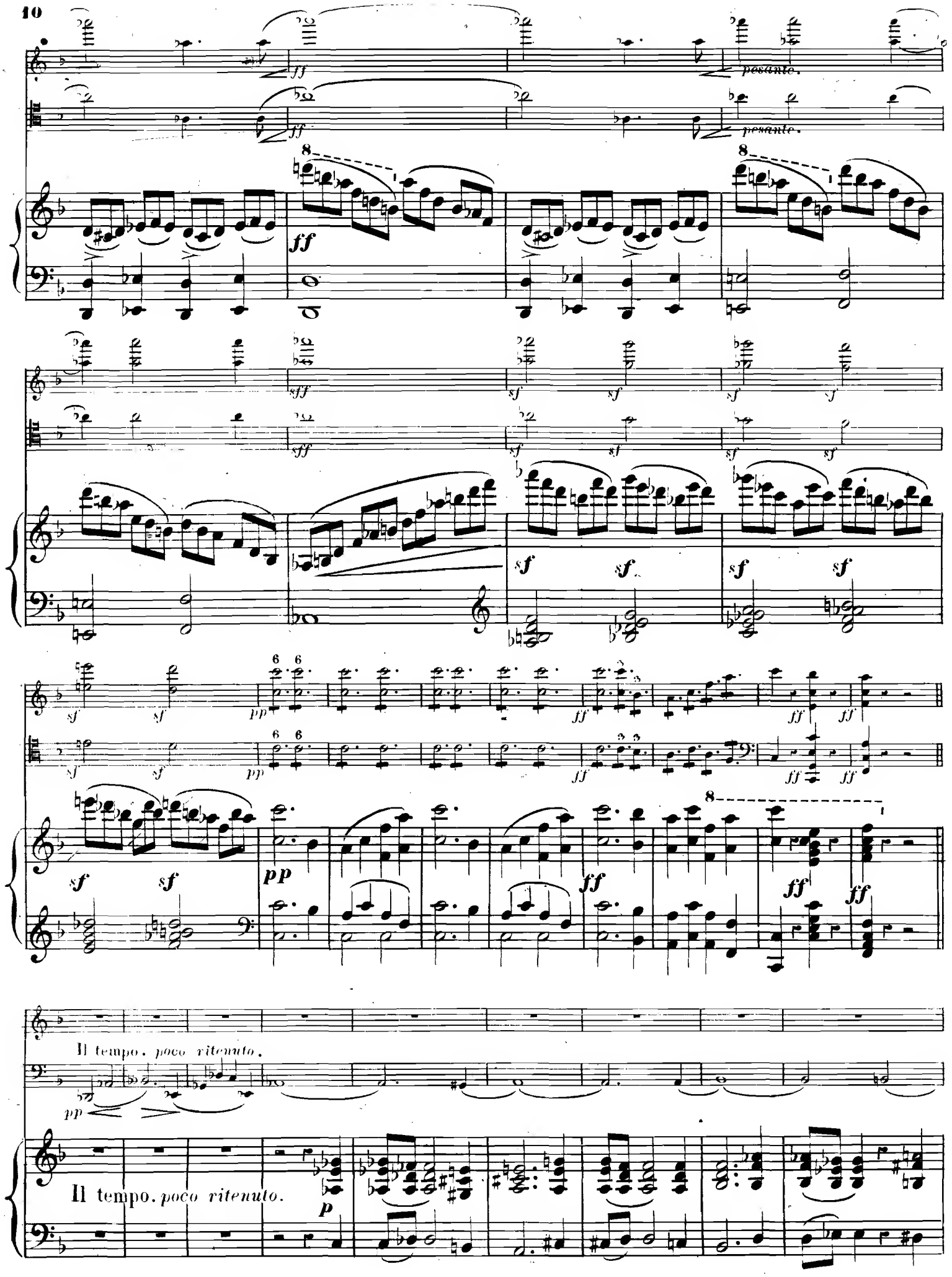
pesante.
pesante.
Il tempo. poco ritenuto.
Il tempo. poco ritenuto.

Tempo I°.

cresc.

f

Tempo I°.

cresc.

f

ff

f marcato.

sf

sff

sff

sff

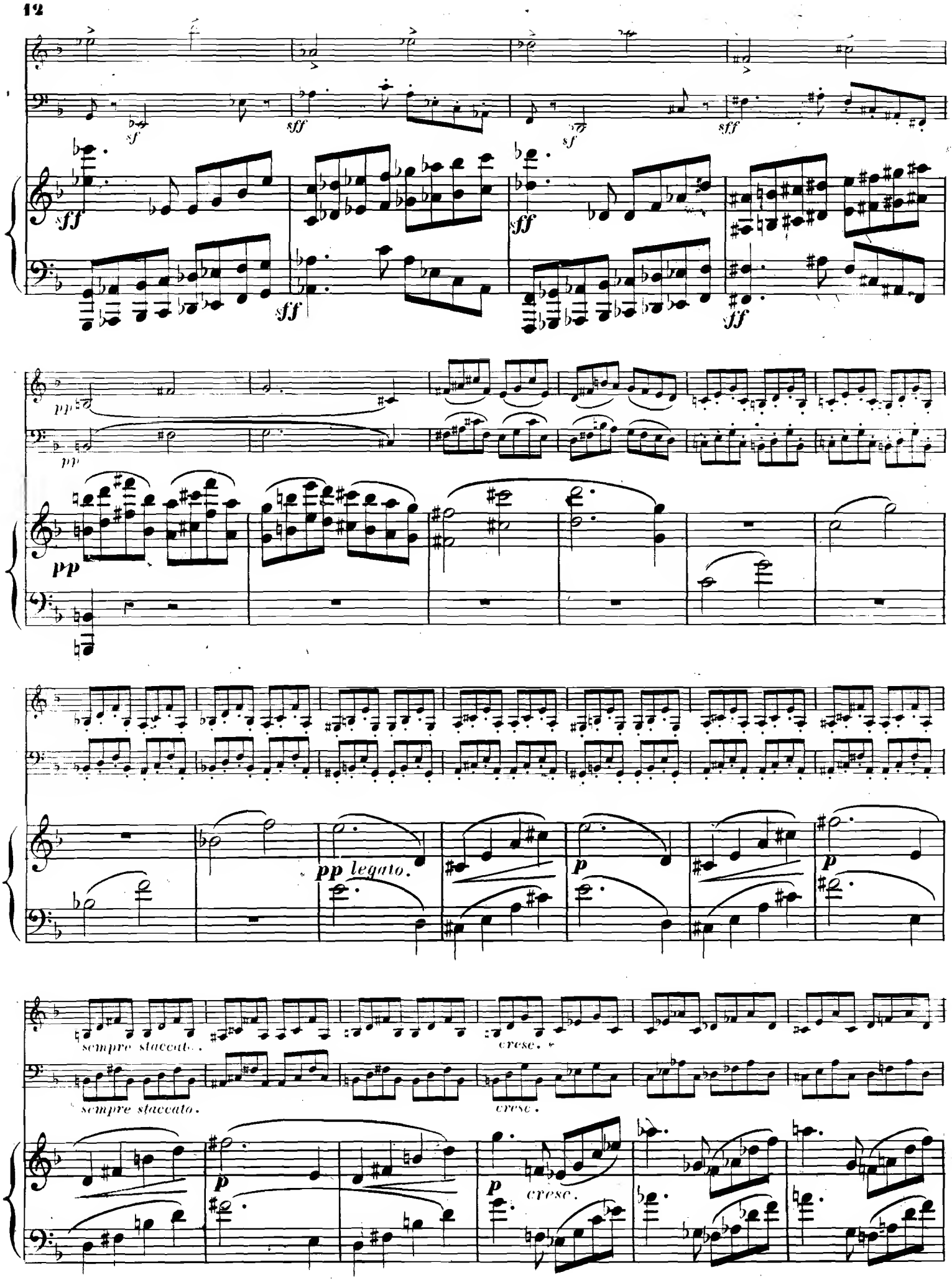
sf
sff
pp
pp legato.
p
sempre staccato.
cresc.

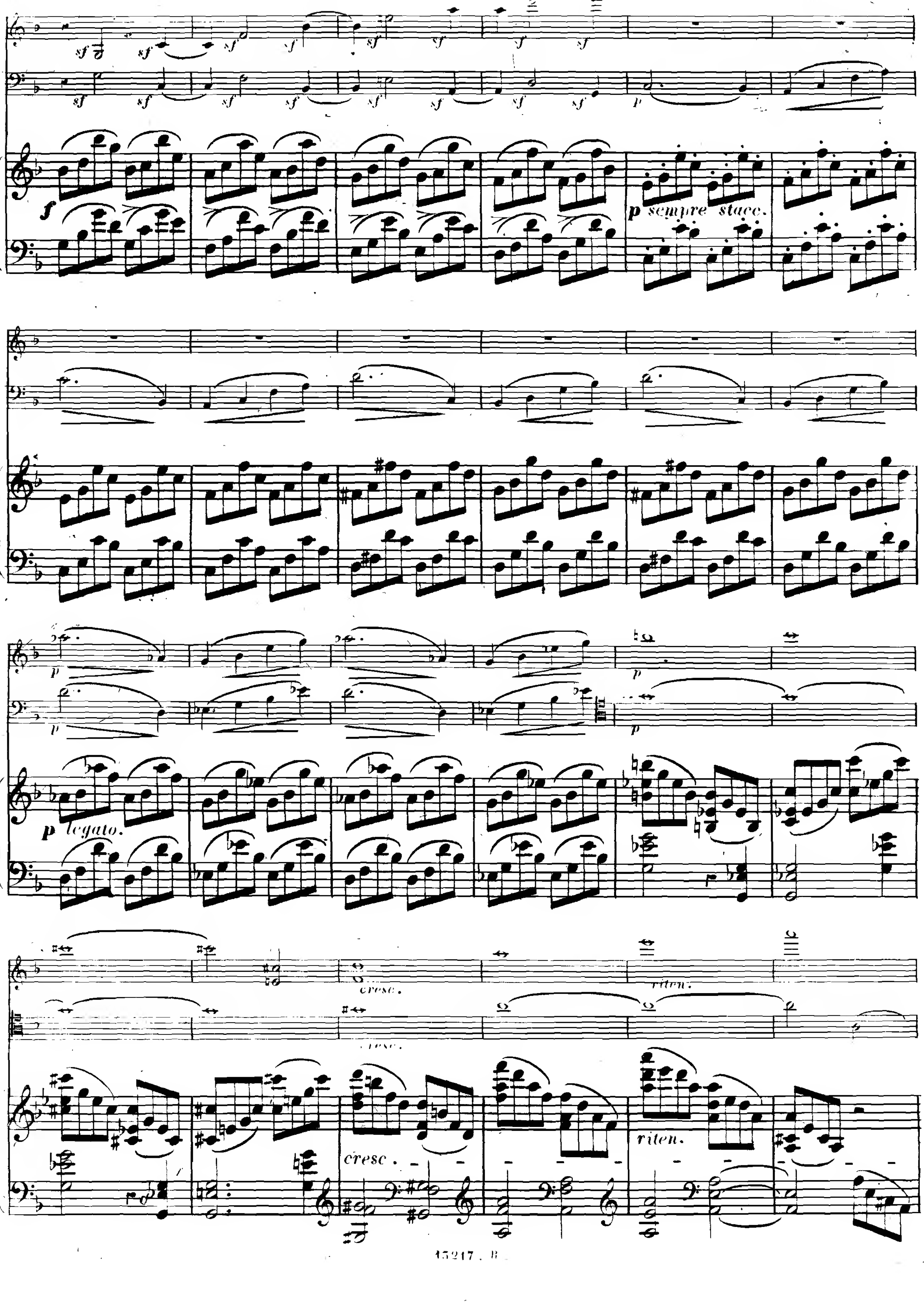
sf
f
p sempre stacc.
p
legato.
cresc.
riten.

f Tempo.

f Tempo.

f

sf

sf

sf

sf

f

sf

f

sf

sf

sf

sf

f

f

sf

sf

sf

sf

f

f

f

f

sf *sf* *sff* *sf* *sf* *f* *sf* *sf*

sf *sf* *sf* *sf*

ff *ff* *sf* *sf* *sf* *ff con fuoco.*

sf sf sf sf

8

sf sf sf sf ff

ff ff sf > pp

ff ff sf > pp

cresc.

cresc.

cresc.

f

f sf

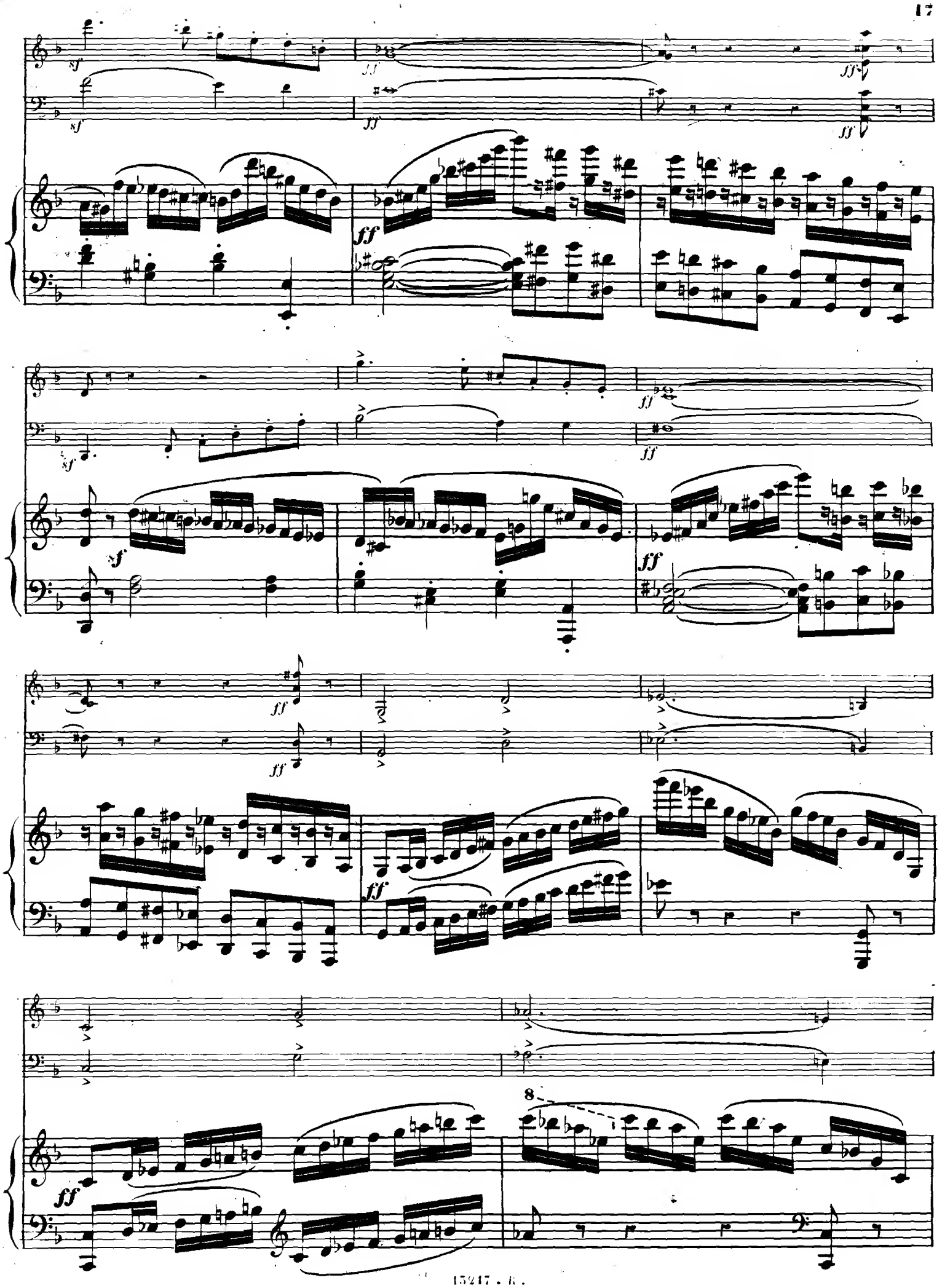
sf
ff
8

pp

pp

pp

pp

pp

pp

sempre pp

sempre pp

cresc.

cresc.

cresc.

ff

ff

ff

ff

sf

ff

ff

8

8

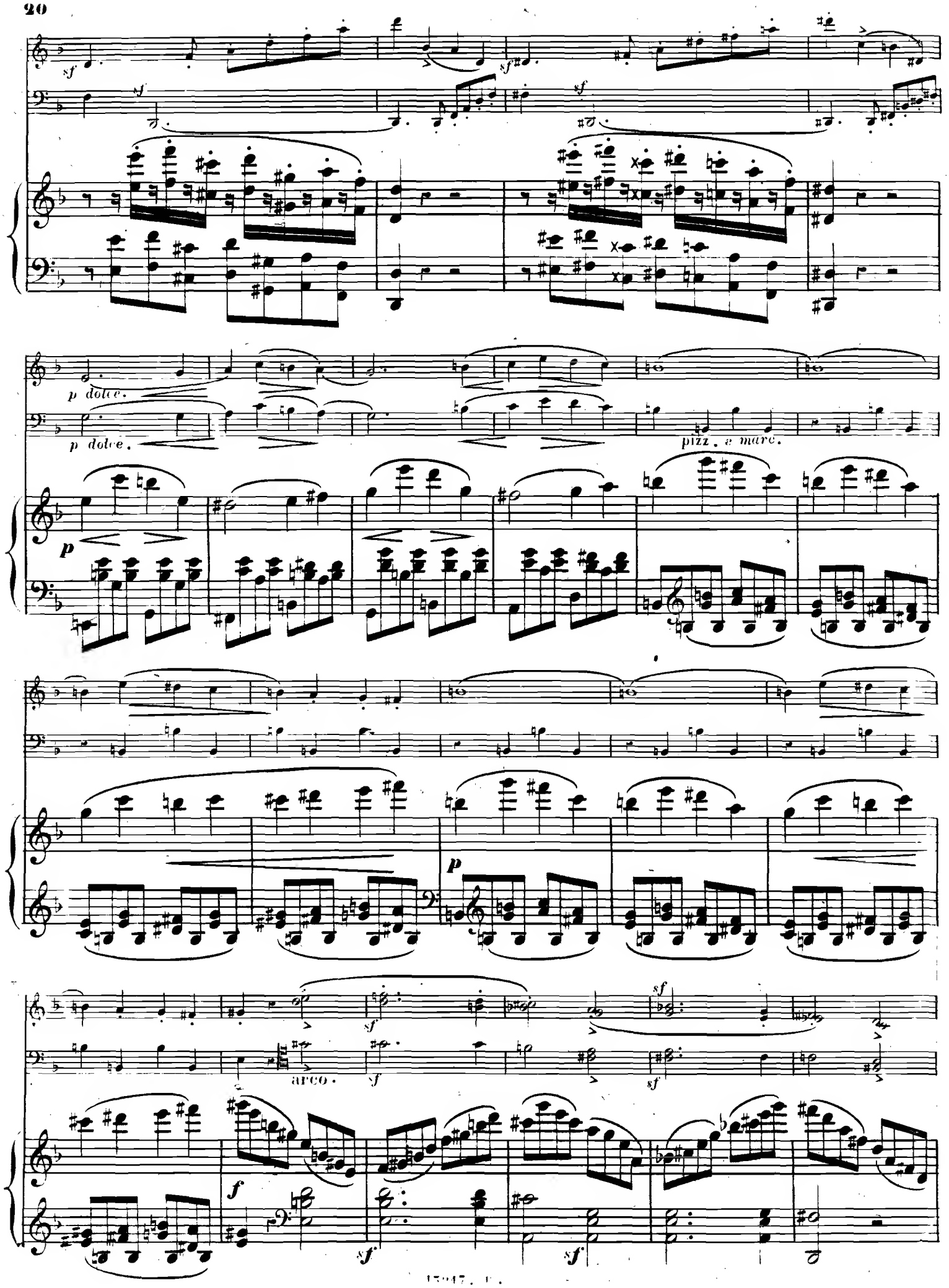
sf
p dolce.
p dolce.
pizz. e marc.
p
p
arco.
f
sf

sf sf pp pp f pp ppp

ppp ppp cantabile. f

cantabile. p p

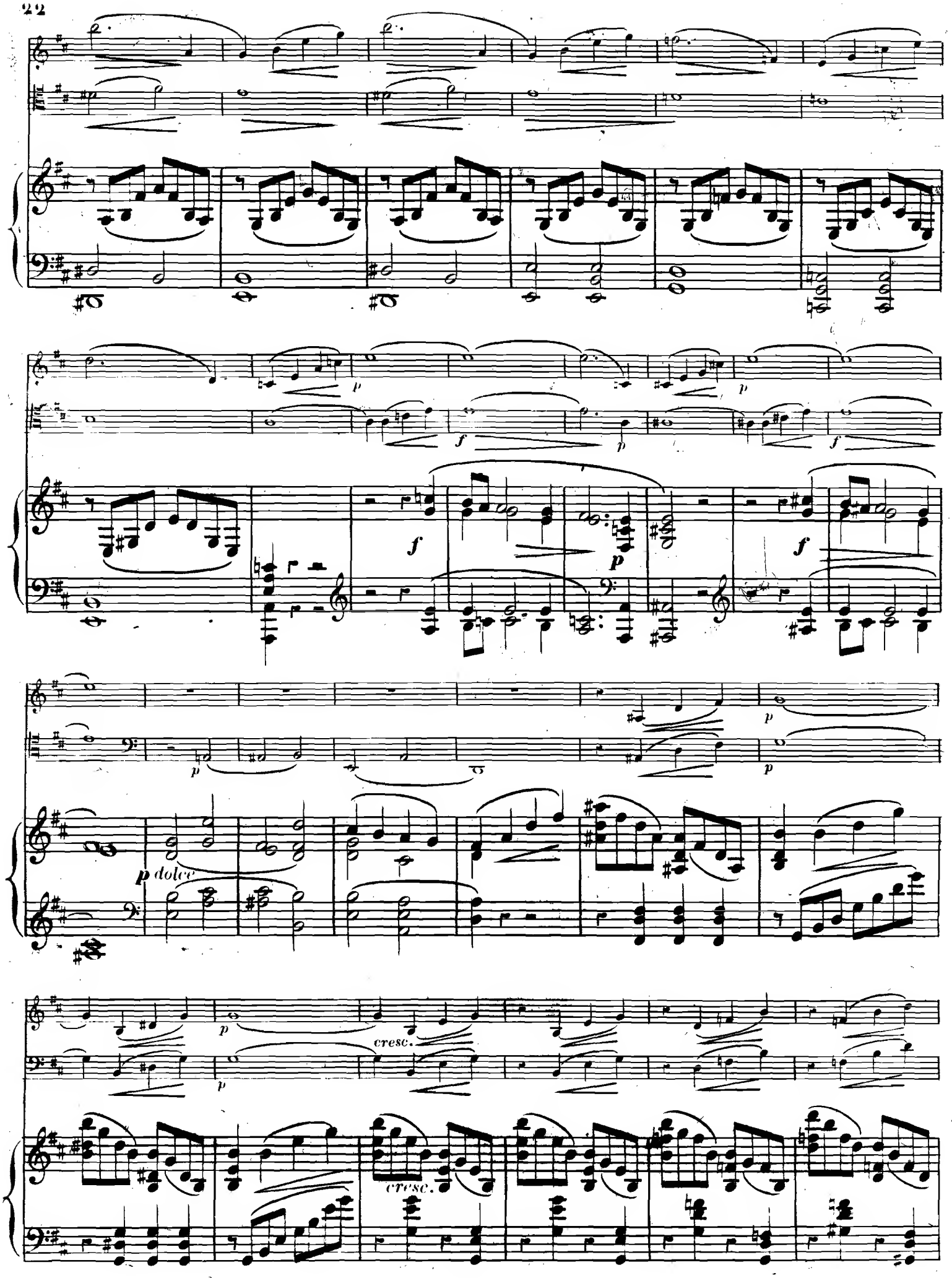
p
f
p
f
p
f
p
p
p
p dolce
p
p
cresc.
cresc.

ff sf sf sf sf

ff sf sf sf sf

ff energico.

sf

sf

sempre crescendo.

poco riten.

poco riten.

ff a Tempo grandioso.

ff a Tempo grandioso.

poco riten.

ff a Tempo grandioso.

ff

ff

ff

ff

sf sf sf sf

ff ff

ff ff

pp

pp

sempre staccato.

ff ff

pp

cres cen

cres cen

do. pp

do. pp

pp

ff con fuoco.

ff con fuoco.

ff con fuoco.

ff ff ff

ff ff ff

ff ff ff

(♪ = 92)

ANDANTE.

ANDANTE.

p dolce.

ben cantabile.

p

p cresc.

cresc.

pp

cresc.

con forza.

ff

ff con forza.

ff

ff

p

ff

ff

f

p

pp

ff

ff

p

pp

pp

pp cresc. p

pp cresc. p

pp cresc. sf p

cresc. f

cresc.

cresc. f p

marc.

Poco piu mosso. (♪=120)

cantabile.

f f p

Poco piu mosso.

3

p tranquillo. f p

p f

f

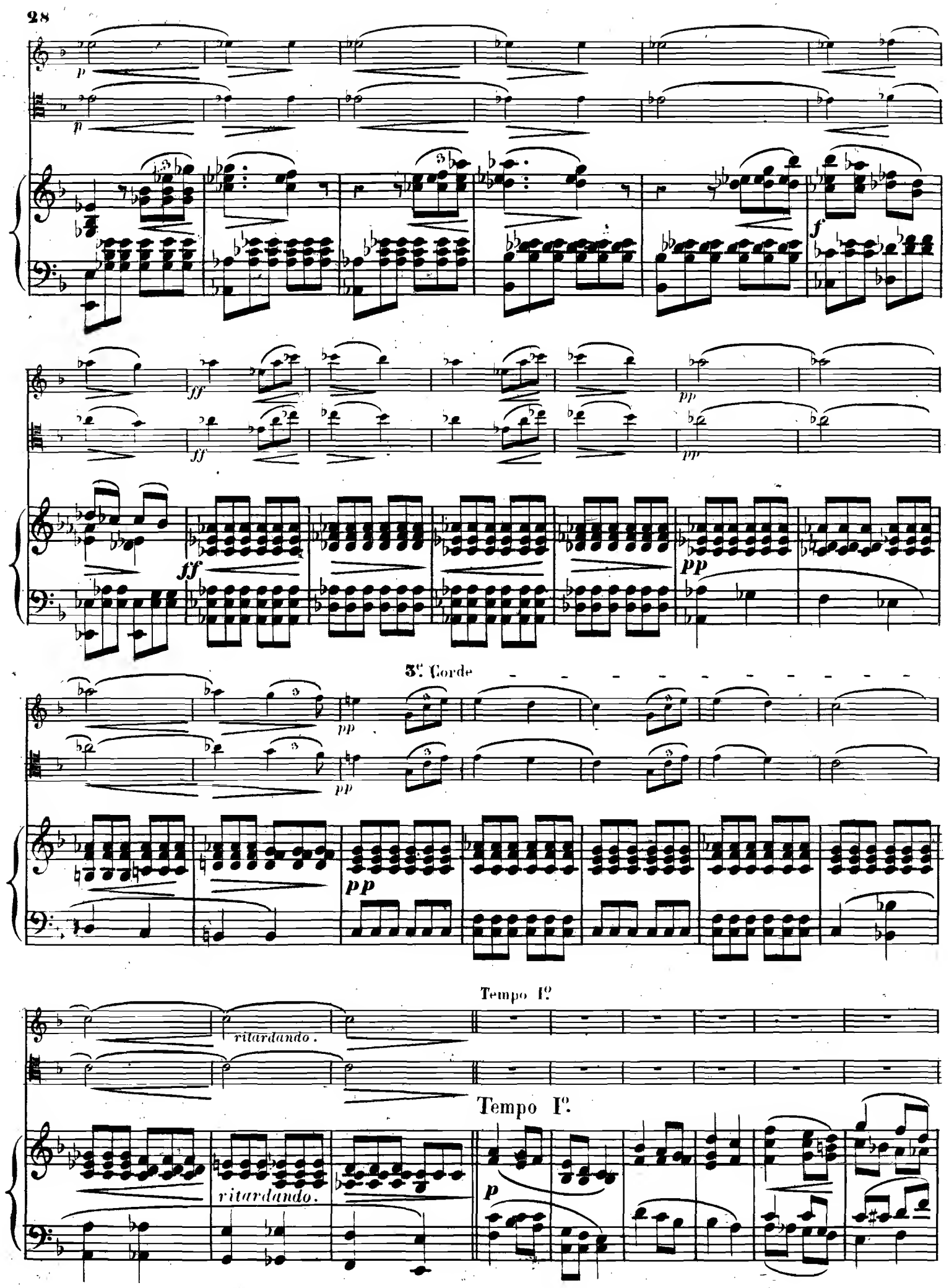
3e Corde
ritardando.
Tempo Io
Tempo Io
ritardando.

p

legato.

8 loco.

cresc:

cresc:

dimin:

con forza.

ff con forza.

ff

ff

ff

f

f

ff

ff

ff

ff

p

p

p

pp

p

pp

con espress:

p

f

pp

ff

pp

pp

ff

ff

pesante.

ff

p

pp rallent

poco

ritenuto il tempo.

p

pp

Pizz:

p rallent poco pp ritenuto il tempo.

Pizz:

f dim:

p

480644

Poco più mosso
Tempo 1?
4e Corde

Poco più mosso.

sempre ritenuto.

sempre ritenuto.

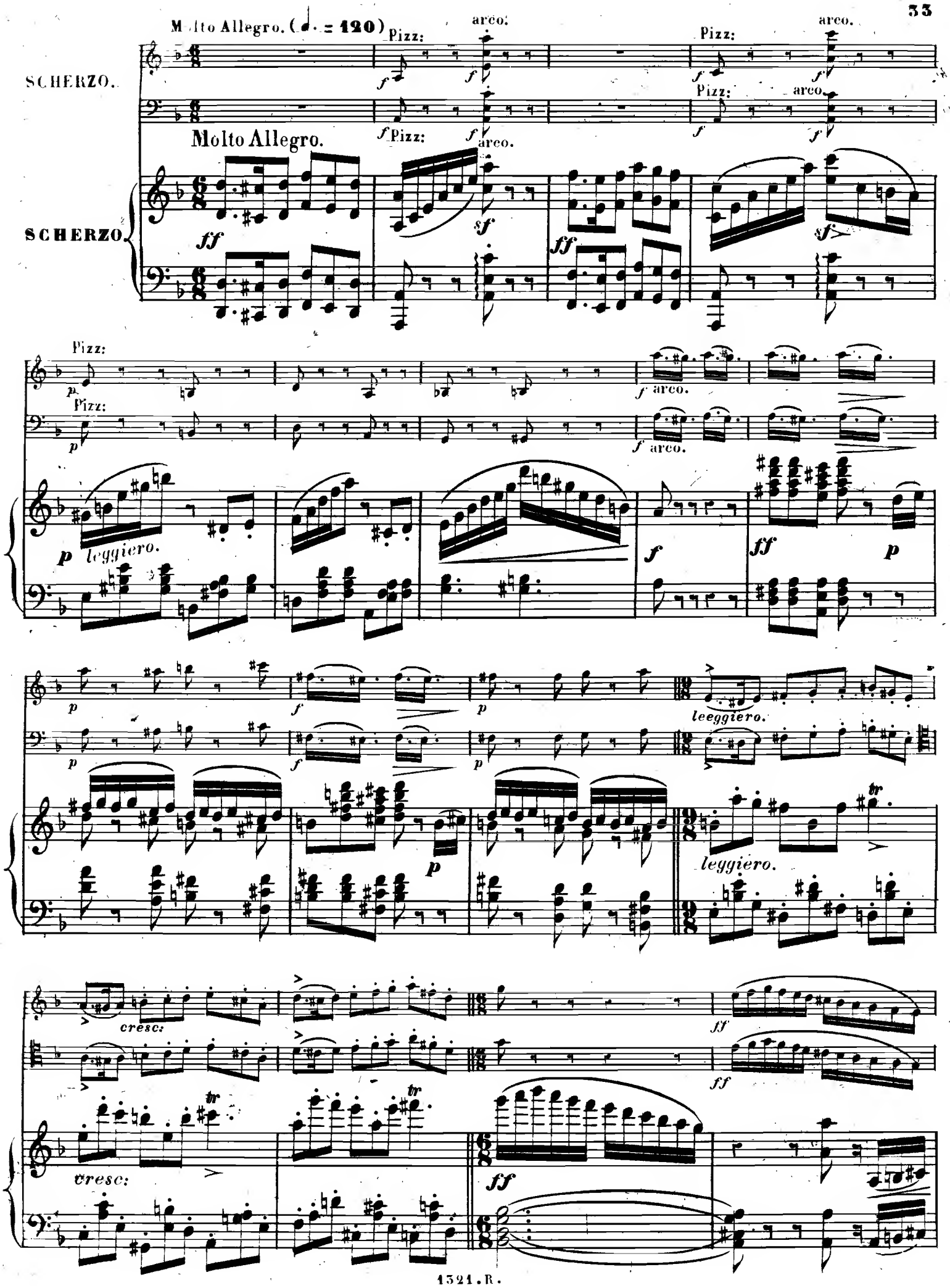
Molto Allegro. (♩. = 120)
SCHERZO.
Pizz:
arco.
Molto Allegro.
SCHERZO.
leggiero.
leeggiero.
cresc:

Pizz: arco. Pizz: arco. Pizz:

Pizz: arco. Pizz: arco. Pizz:

arco.

arco.

marcato.

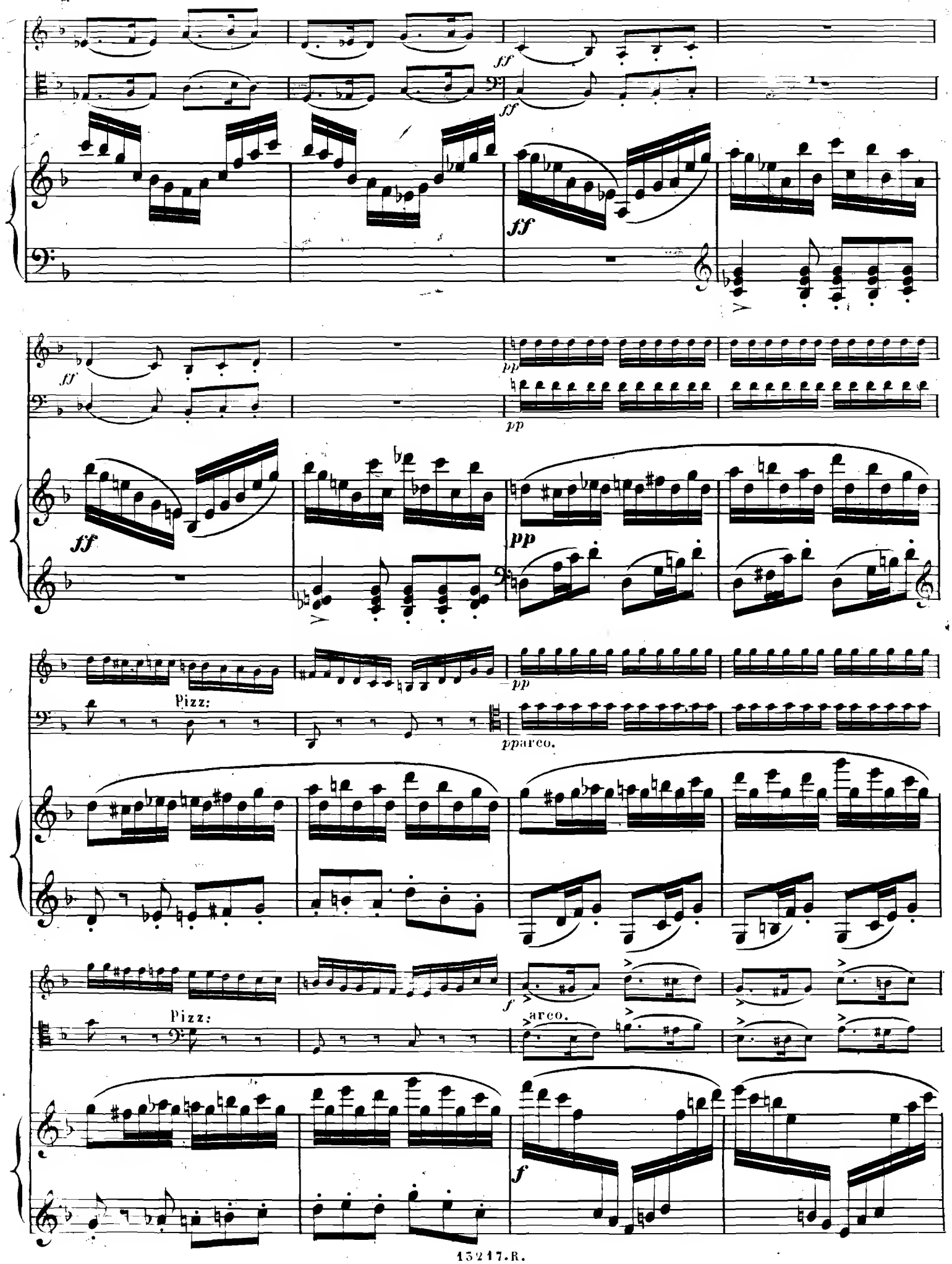
ff
ff
ff
ff
pp
pp
ff
pp
Pizz:
pp
pp arco.
Pizz:
f
arco.
f

sf sf sf

ff ff ff ff

pp marcato.

pp

pp staccato.

cresc:

sf sf p

cresc:

f

pp

p leggiero.

marcato il basso.

f

ff

pp

f

ff

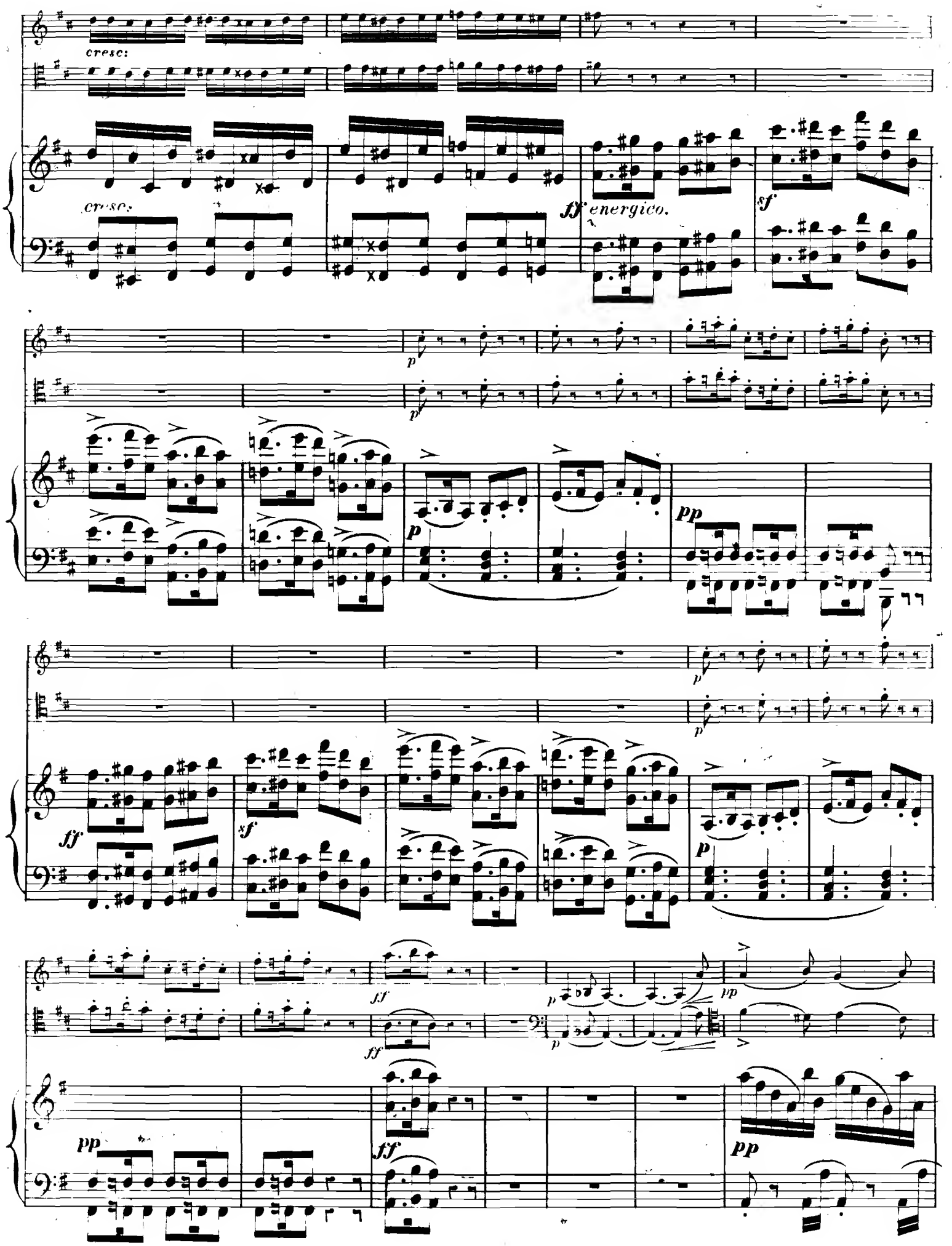
cresc:
cresc:
ff energico.
sf
p
p
p
pp
p
p
ff
sf
p
ff
ff
p
p
pp
pp
ff
pp

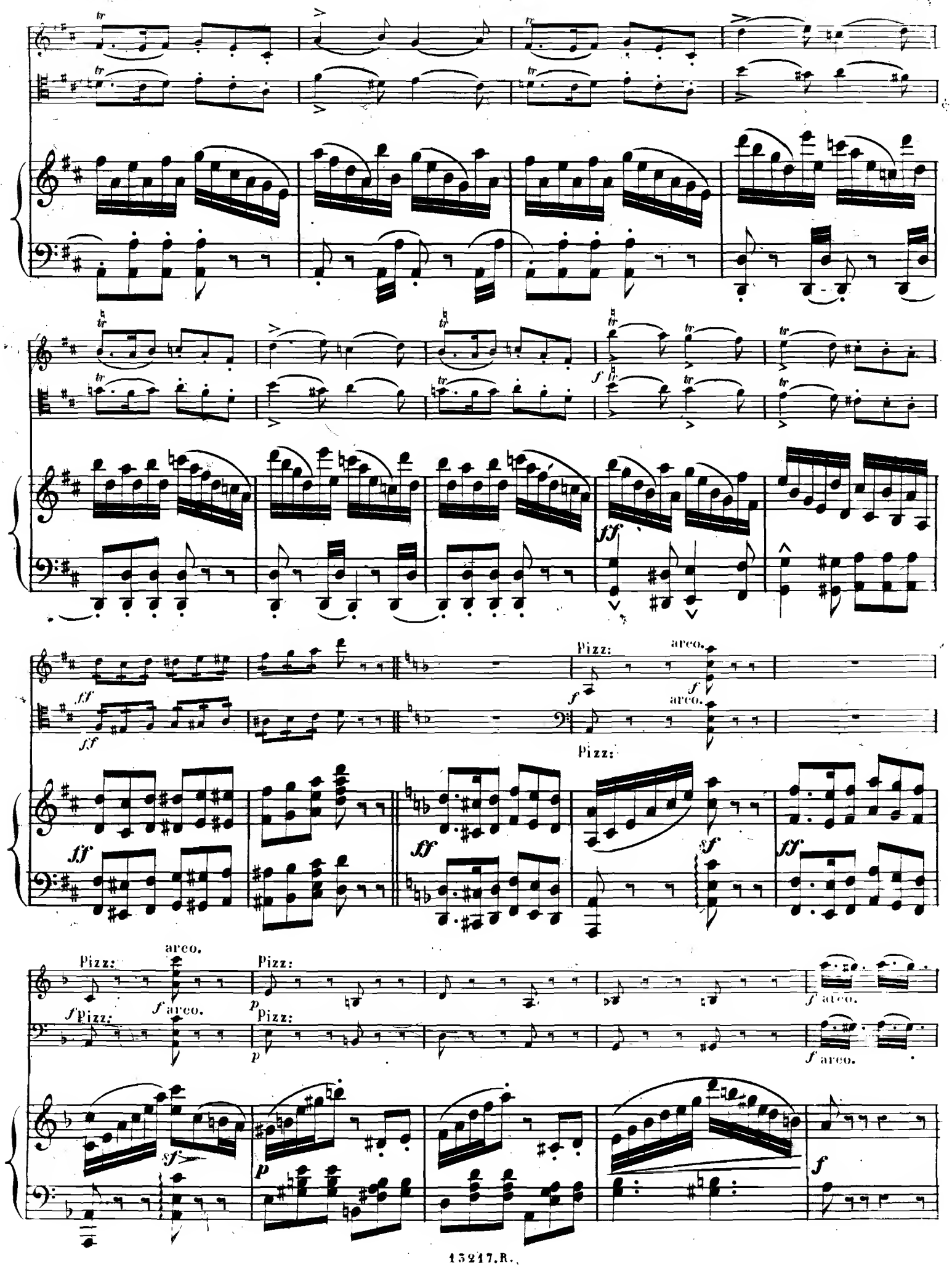
Pizz:
arco.
Pizz:
arco.
Pizz:
arco.
Pizz:
arco.
Pizz:
arco.
Pizz:
arco.

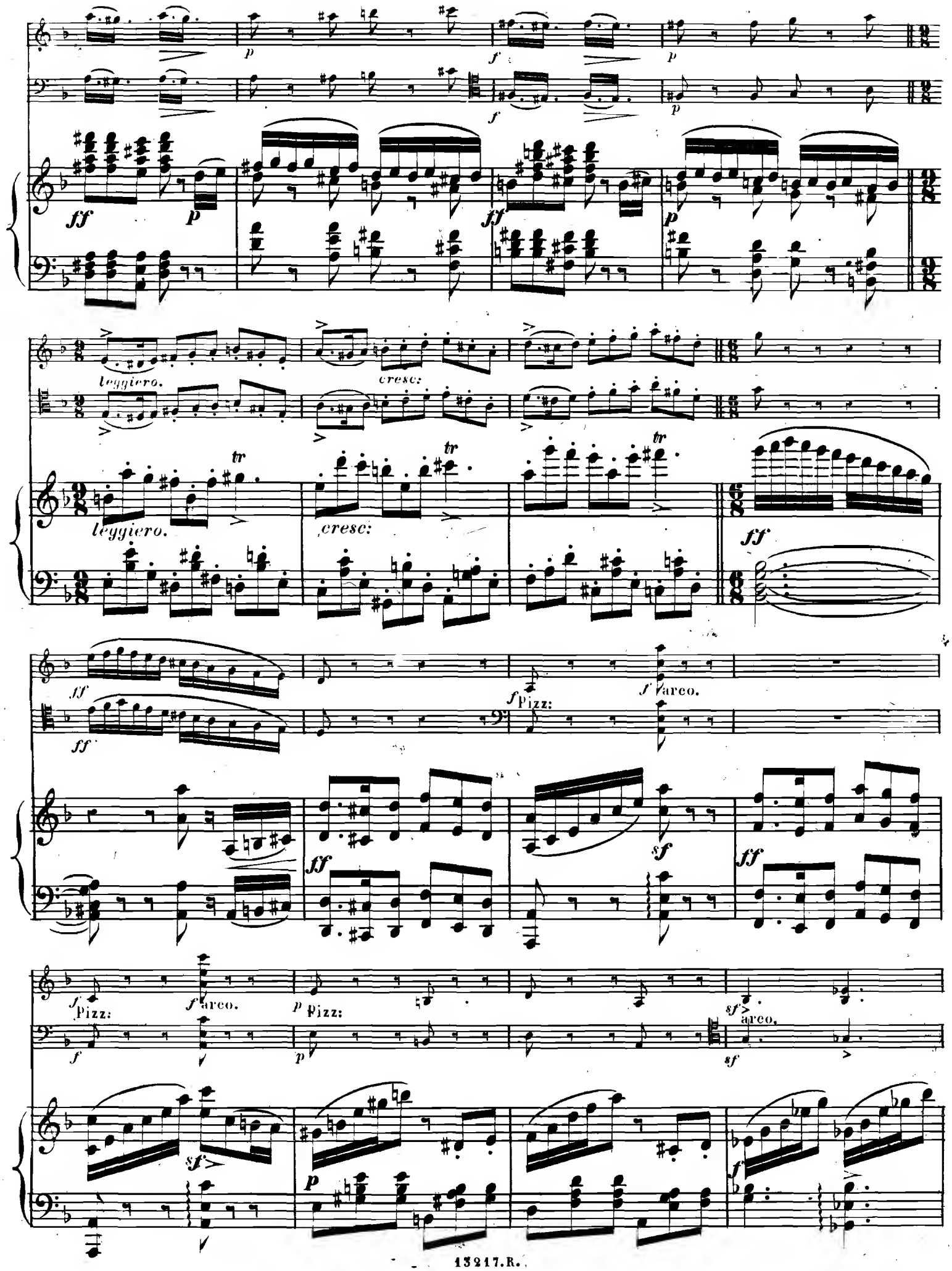
leggiero.
cresc:
tr
ff
Pizz:
arco.
sf
p
f

pp

pp

marcato.

ff

ff

ff

sf

ff

pp

sf

p

legato.

ff

ff

ff

pp

pp

pp

pp

Pizz:

pp arco.

pp

Pizz:

arco.

sf

sf

f

ff

ff

sf sf pp pp

ff ff pp

cresc: cresc:

sf sf pp pp

f p. p leggiero.

marcato il basso

ff

cresc:

cresc:

p

p

ff energico.

sf

p

pp

ff

sf

p

p

p

pp

ff

ff

pp

pp

mpp

ppp

ff

ppp *leggierissimo.*

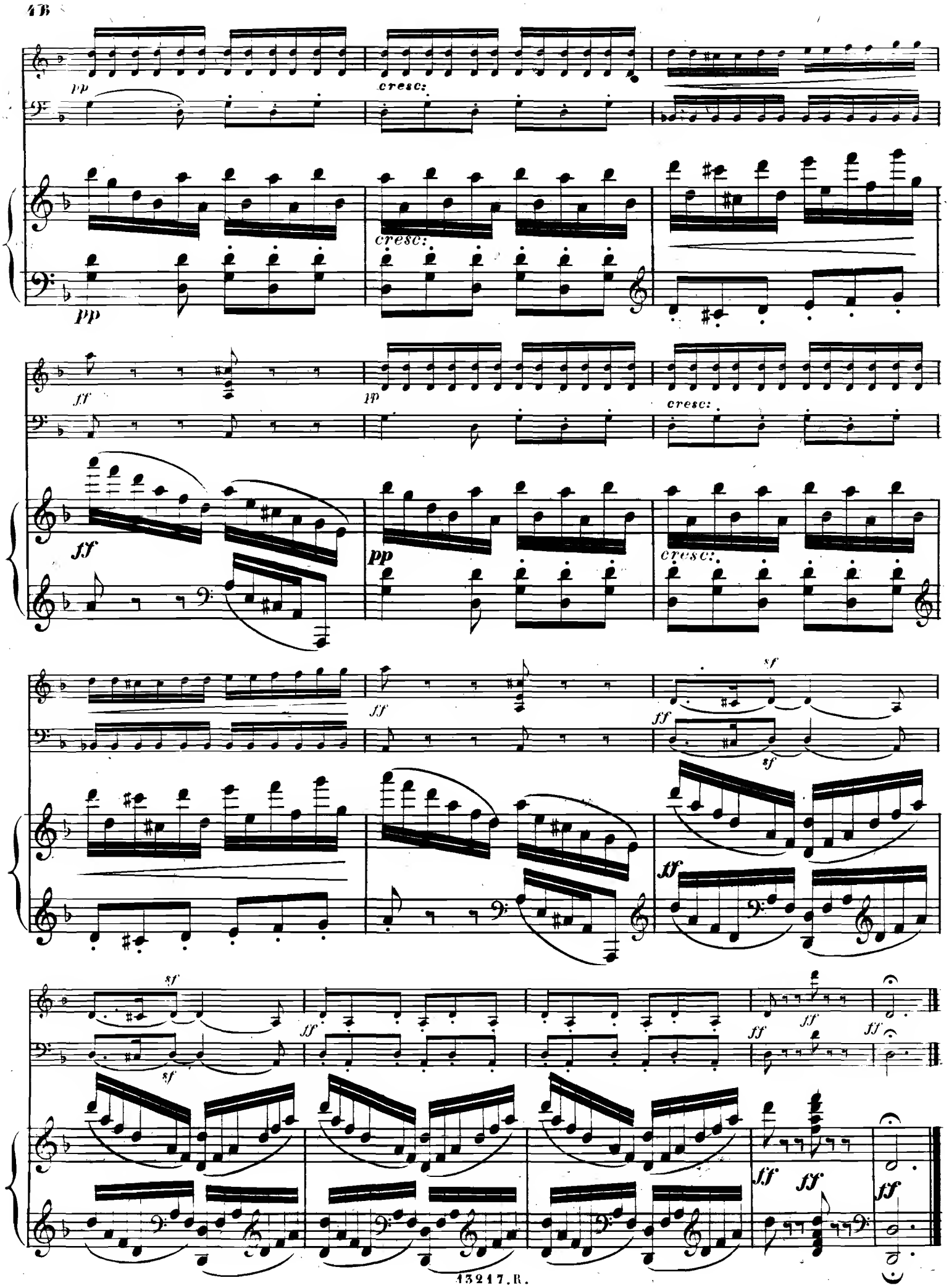
pp
cresc:
pp
cresc:
ff
pp
cresc:
ff
pp
cresc:
ff
sf
ff
sf
ff
sf
sf
ff
ff
ff
ff
ff
ff
ff

Presto. (♩ = 126)

FINALE.

Presto.

f con spirito.

sf *sf* *sf*

FINALE.

f marcato.

f

sf

8

loco.

ff

f

cresc:

cresc:

sf

pp

sf

pp

sf

pp scherzando.

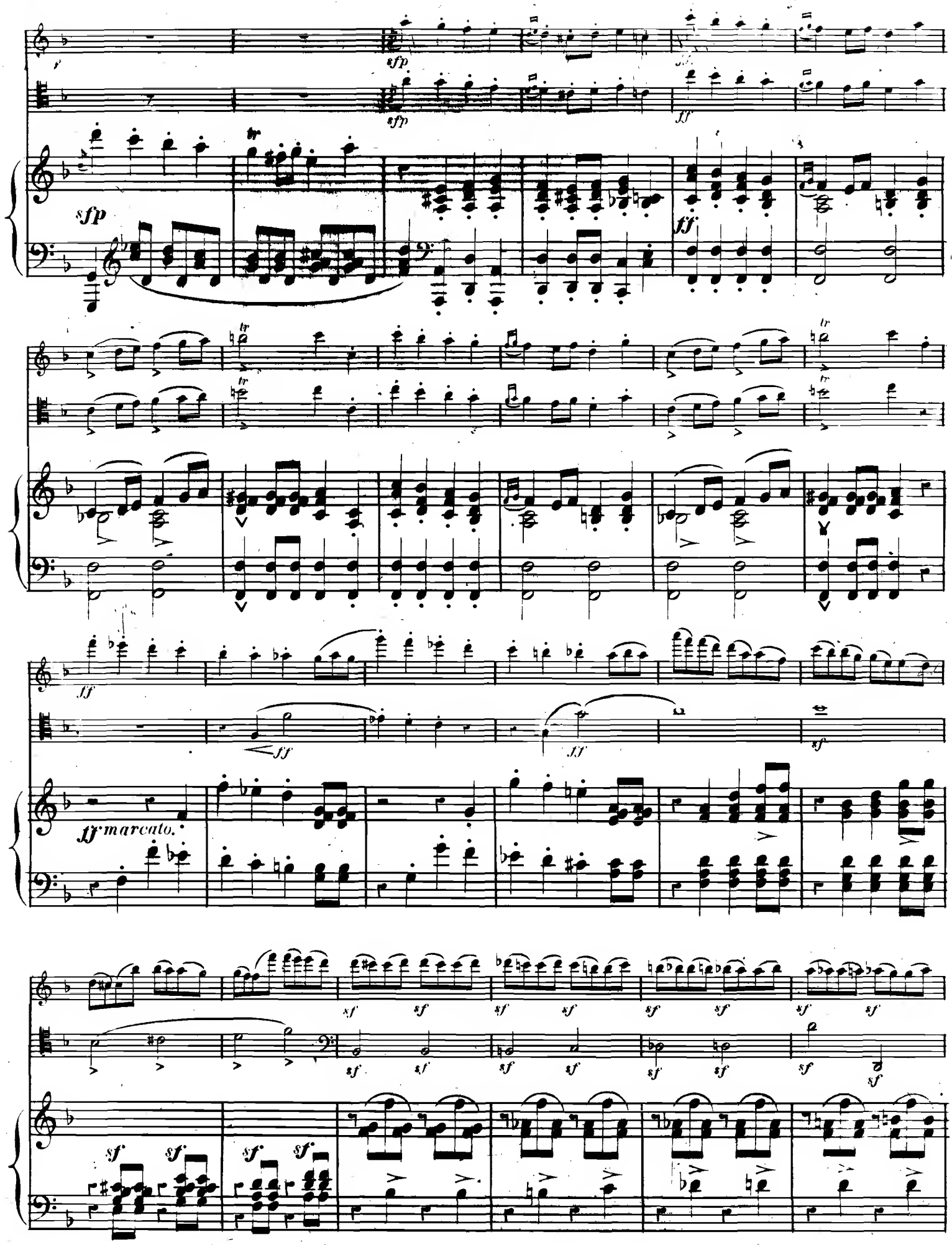
sfp
ff
tr
ff marcato.
sf

p

tr

tr

ff

Pizz.

marcato.

p

ff

tr

sf

ff

ff

tr

sf

ff.

tr

sf > p

p

f

f

p

p

p scherzando.

sff

p

sff

p

pp

f

f

Solo.

p legato.

f

f

cresc:

f

p

p

cantabile.

p

p

cresc:

cresc:

f

f

dimin:

dimin:

p

p

p

dimin:

p

cresc:

f

f

f

f > *p*

pp

pp

pp

rallent.

pp *rallent.*

a Tempo.

ff

ff

a Tempo.

rallent.

ff

ff energico

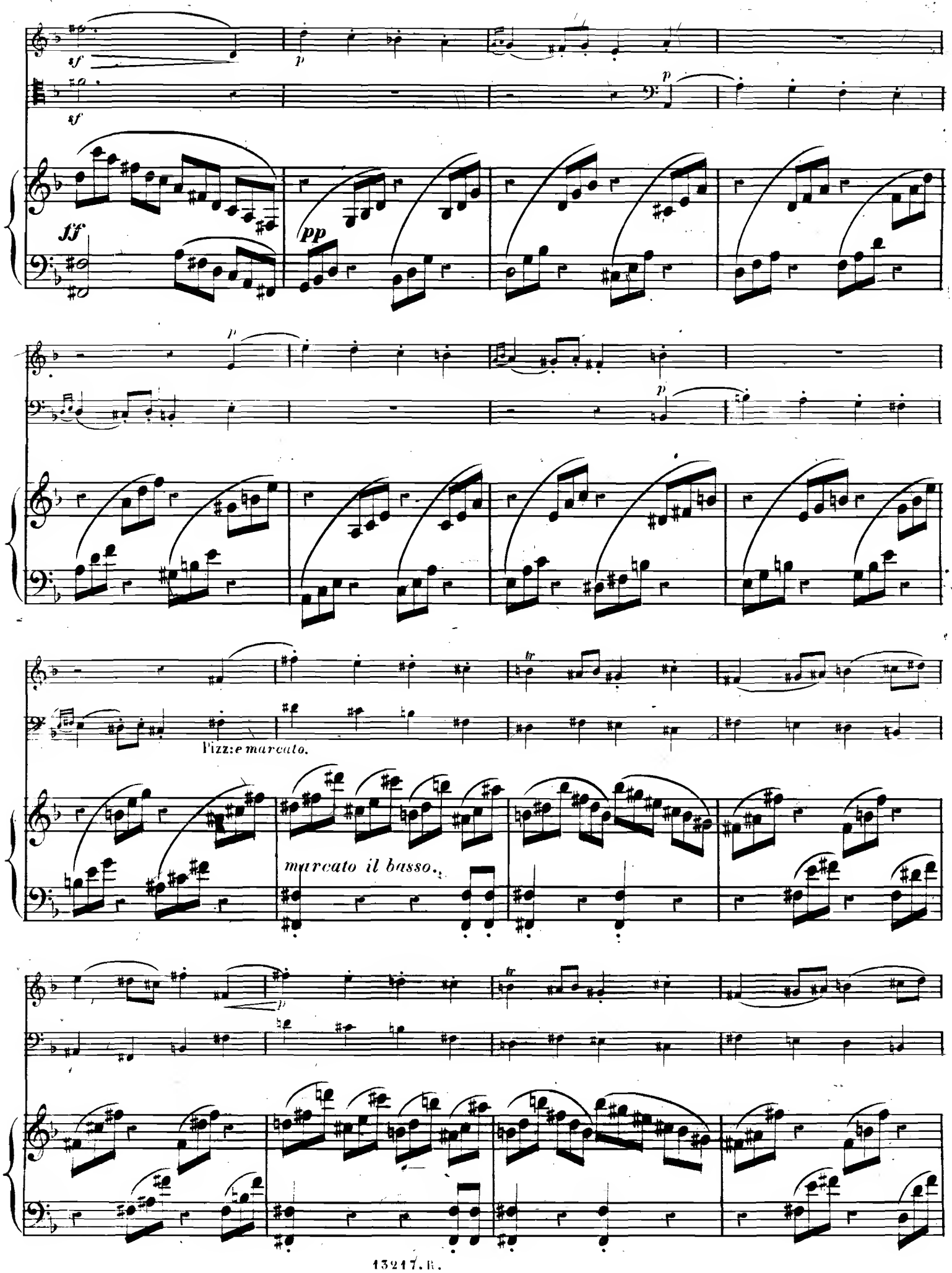
sf
p
sf
p
ff
pp
p
p
Pizz: e marcato.
marcato il basso.
p

sempre cresc:

arco.

sempre cresc:

p

p

p

f

f

f

p

marcato.

Pizz:

marcato.

Pizz:

p

p

p

arco.

arco.

p

ff

ff

ff

ff

ff con fuoco.

ff

sf

sf

ff

sf sf

il basso ben marcato.

8 loco.

furioso.

sf sf sf

sf

sf ff

sf

ff ff

sf sf

f

f

f

8

loco.

ff

f

cresc:

cresc:

cresc:

f

f

p

p

f

f

p

p

tr

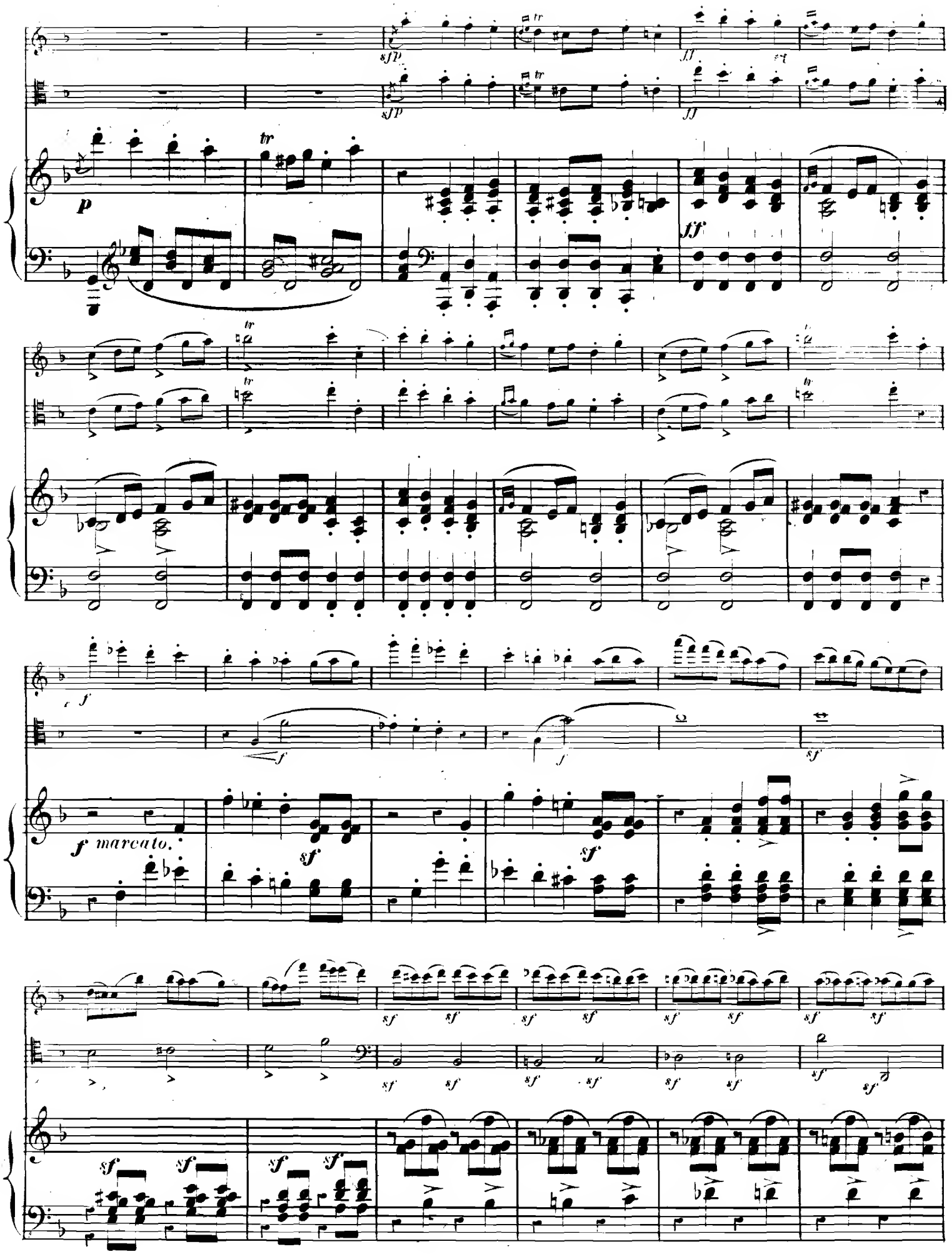
sfp
ff
p
tr
f
f marcato.
sf

Pizz.

marcato.

arco.

f

f

f

p scherzando.

f

f

f

f

f

f

f

p

Solo.

p

p

f

p *legato.*

p

f

f

f

p

p

p

cresc:

pp

pp

sf > pp

rallent.

rallent.

a Tempo.

a Tempo

loco.

sf *sf*

sf *sf* *sf* *sf*

p *p*

pp

p *p*

p

cresc:

marcato il basso.

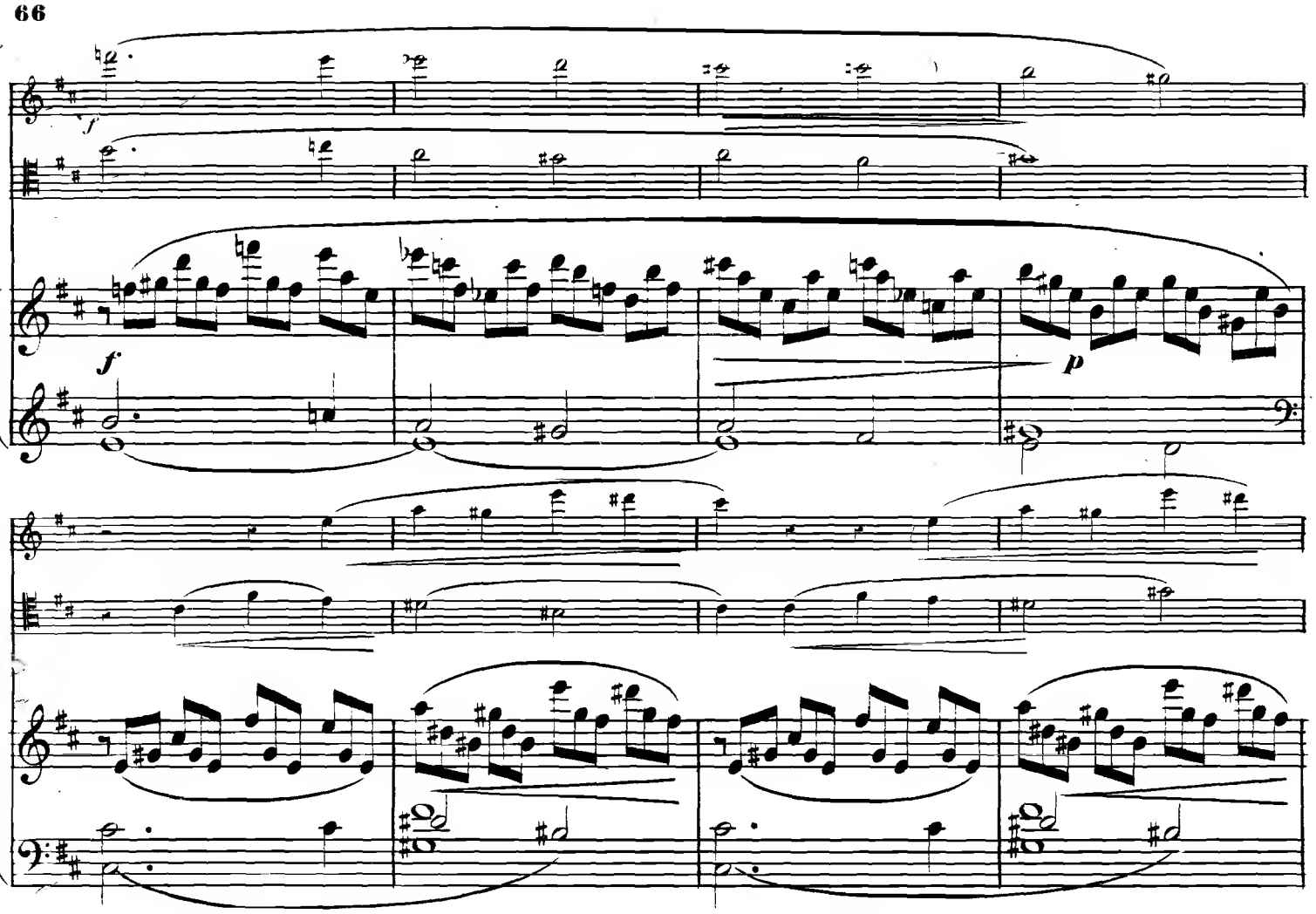
f
f
p
pp
pp
pp

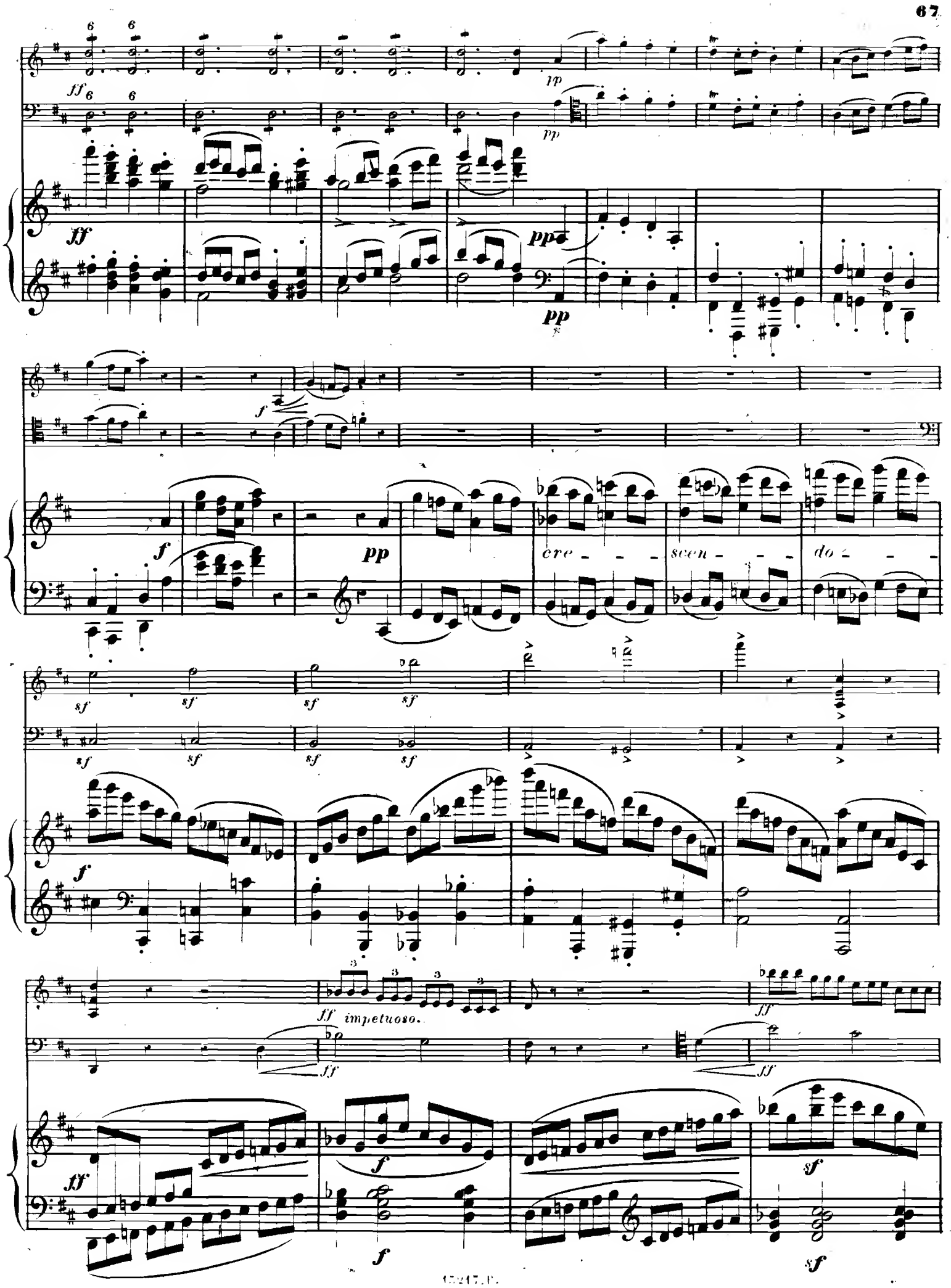
ff
pp
f
cre - - - scen - - - do - - -
sf
ff impetuoso.

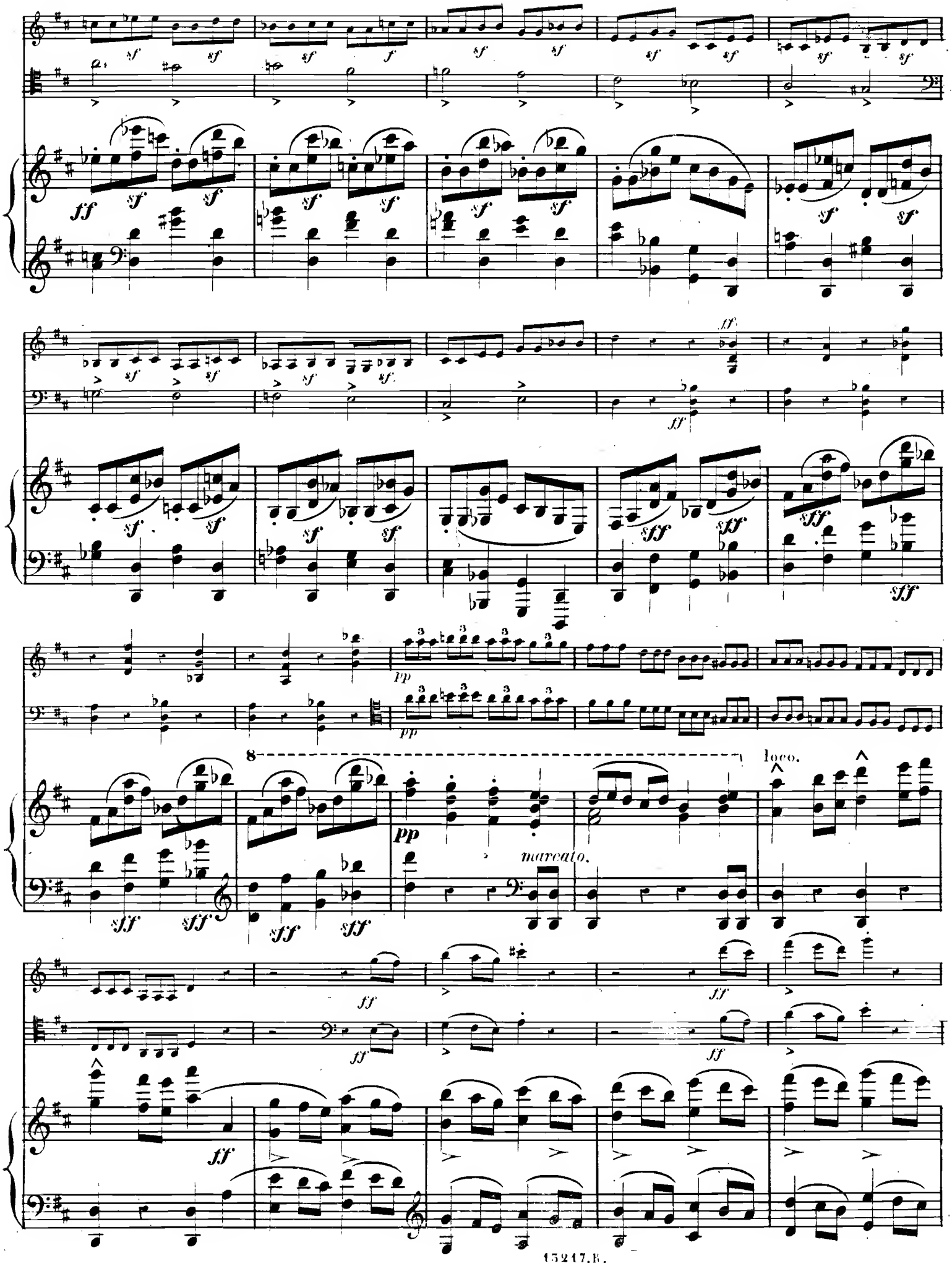
sf
ff
fff
sff
pp
marcato.
loco.
8

fff sempre.

fff sempre.

ff prestissimo.

prestissimo.

ff

ff

ff

ff

ff

ff

ff

ff

ff

ff

ff

FIN.